

FICHA TÉCNICA REFERENCIAL DE PUNTOS CRÍTICOS PARA EL CIERRE DE BRECHAS, EN EL SECTOR COMUNIDAD NATIVA SINCHI ROCA, DISTRITO DE IRAZOLA, PROVINCIA DE PADRE ABAD, DEPARTAMENTO DE UCAYALI

FTR-CB-PREV N° 0313-2026-ANA-AAA.U-ALA.PU

PROPUESTA TECNICA: LIMPIEZA, DESCOLMATACIÓN Y CONSTRUCCION DE MURO DE GAVIONES, EN LA MARGEN DERECHA DEL RIO SAN ALEJANDRO, SECTOR COMUNIDAD NATIVA SINCHI ROCA, DISTRITO DE IRAZOLA, PROVINCIA DE PADRE ABAD, DEPARTAMENTO DE UCAYALI.

1. UBICACIÓN:

AAA **UCAYALI** ALA **PUCALLPA** Fecha **8/05/2026**

1.1. Ubicación política

Departamento **UCAYALI** Provincia **PADRE ABAD** Distrito **IRAZOLA** Sector **COMUNIDAD NATIVA SINCHI ROCA**

1.2. Ubicación hidrográfica

Unidad hidrográfica **CUENCA AGUAYTIA** Cuerpo de agua **RIO SAN ALEJANDRO**

1.3. Ubicación geográfica - Coordenadas UTM (Dátum: WGS 84)

	Inicial			Final			Margen	Observación
	Este (X):	Norte (Y):	Zona	Este (X):	Norte (Y):	Zona		
TRAMO 1	474,630.00	9,009,638.00	18L	474,904.00	9,009,919.00	18L	DERECHA	LIMPIEZA Y DESCOLMATACION
TRAMO 2	474,637.00	9,009,619.00	18L	474,923.00	9,009,900.00	18L	DERECHA	CONSTRUCCION DE GAVIONES L=400.00 ML

2. EVALUACIÓN DE LA ZONA EXPUESTA:

2.1 Tipo de peligro

inundacion ☒ flujo de detritos ☐ erosion fluvial ☒

2.2. Nivel de Peligro

Alto ☒ Muy Alto ☐

2.3. Geología

El estudio de la Geología nos permite conocer las características geotécnicas del subsuelo para fines de cimentación de estructuras. Geológicamente las áreas estudiadas corresponden al cuaternario reciente y están formadas por depósitos aluviales de granulometría variada, a base de arenas, gravas, limos y arcillas. Los suelos en su mayoría presentan en su primera capa textura variable entre franco a franco arenoso que llega entre 5 a 0 cm en las capas inferiores se ven mas pesadas, presentando capas muy arcillosas a partir de los 80 y 100 cm.

La estructura es generalmente de forma granular en la capa mas superficial y de bloques a bloques subangulares en las capas mas profundas, los colores varían entre negro o pardo grisáceo en la primera capa y las ultimas son rojo amarillento. El nivel freático puede encontrarse entre 70 - 150 cm o a varios metros de profundidad. El pH de la superficie esta entre 4.0 a 8.0 y en las capas inferiores es más o menos consistente y está ubicado a 115 msnm.

Gravoso	<input checked="" type="checkbox"/>	Arenas	<input checked="" type="checkbox"/>	Limo	<input checked="" type="checkbox"/>	Arcillas	<input checked="" type="checkbox"/>
----------------	-------------------------------------	---------------	-------------------------------------	-------------	-------------------------------------	-----------------	-------------------------------------

Gravoso(Mayores a 2 mm), Arenoso(2 mm - 0.1 mm) y Arcilloso(menores de 0.1 mm)



Firmado digitalmente
por PEREA SANCHEZ
Tecbaldo FAU
20520711865 hard
Motivo: Doy V° B°

Profesional de la ALA que ha
elaborado la ficha técnica referencial



Firmado digitalmente
por OSORIO CAJACURI
Hensin Fernando FAU
20520711865 hard
Motivo: Doy V° B°

Administrador de La
Administración Local Del Agua



Firmado digitalmente
por ALIAGA ROMAYNA Eric
Edilberto FAU 20520711865
hard
Motivo: Doy V° B°

Profesional Designado
Por La AAA



Firmado
digitalmente
por NUÑEZ
COTRINA Santos
Andres FAU
20520711865 hard
Motivo: Doy V° B°

Director de La Autoridad
Administrativa Del Agua

2.4. Hidrología

La provincia Padre Abad está representado por la hidrología de unos de los ríos como el río San Alejandro y Afuentes como el río San Jose, se caracteriza por sus niveles de agua fluctuantes, que pueden alcanzar umbrales de alerta (como el amarillo) o de riesgo alto, provocando desbordamientos e inundaciones durante la temporada de lluvias. Los niveles se monitorean en la estación hidrológica San Alejandro, en el departamento de Ucayali, donde también se ha identificado una problemática de contaminación debido a vertidos de aguas residuales. La zona afectada por desbordamientos incluye centros poblados como San Alejandro, Nuevo Tahuantinsuyo, Manco Cápac, además de la infraestructura como el puente San Alejandro. El SENAMHI, organismo adscrito al Ministerio del Ambiente, informa sobre el comportamiento hidrológico del RIO SAN ALEJANDRO, en el departamento UCAYALI. Hoy Sábado, 05 de Abril de 2025 a las 18:00 hrs, la estación hidrológica SAN ALEJANDRO, registró un NIVEL de 5.58 m, ubicándose en el umbral AMARILLO. Las potenciales áreas de afectación serían los centros poblados de SAN ALEJANDRO, SAN JOSE, NUEVO TAHUANTINSUYO, MANCO CAPAC, NUEVO HUANUCO, CHANANTÍA, SINCHI ROCA, MARCO RAMIREZ, NUEVA UNION (PALOMETA), NUEVA FLORIDA, VISTA ALEGRE DE CHIA, VALLE SAGRADO y SANTA CRUZ. Se recomienda a la población tomar las precauciones correspondientes y evitar realizar cualquier actividad cercana al río. El SENAMHI continuará vigilante al comportamiento del río y sugiere a la ciudadanía mantenerse informada a través de la web institucional y redes sociales.

2.5. Elementos expuestos:

En la zona de intervención, se identificaron los siguientes elementos expuestos:

Cantidad de Habitantes	Cantidad de Viviendas	Tipo	Cantidad de I.E.P/I.E.S.	Nombre	Cantidad Centros de Salud	Nombre	Otros	Nombre
80	2	ladrillo, bloque de cemento	1	483B I. E.N°1605336 SINCHI ROCA - IRAZOLA			1	CASA COMUNAL
		Piedra, sillar con cal ó cemento						
		Adobe ó tapia						
		Quincha (caña con barro)						
		Piedra con barro						
	28	Madera (Pona, Tornillo, etc)						
		Otro material (Variado)						

En la zona intervenida se ha identificado las siguientes áreas productivas e infraestructuras relacionadas:

Área Total (ha)	Cultivos	Área (ha)	Total cabezas de Ganado	Clase	Nº	Infraestructura afectada	Nombre	Cantidad	Longitud (m)
3.00	CACAO	3		Vacunos	-	Bocatomas	-	-	-
		-		Ovinos	-	Canales	-	-	-
		-		Camelidos	-	Puentes	-	-	-
		-		Equinos	-	Vias	-	-	-
		-		Porcinos	-	Redes Electricas	-	-	-
		-		otros	-	Servicios de agua y desagüe	-	-	-

3. PROPUESTA TECNICA:

3.1.-Estructural

Tipo	Unidad de medida	Cantidad	Descripción de la propuesta	Observaciones
CONFORMACIÓN DE DIQUE CON MATERIAL PROPIO	km	0.40	Conformación de Dique con material propio, en la margen Derecha del Río San Alejandro, una longitud total de 400 m.	
MURO DE GAVIONES	km	0.40	400 m de construcción de muro de gaviones en la margen Derecha del río San Alejandro	

3.2.- Medida No Estructural

Tipo	Unidad de medida	Cantidad	Descripción de la propuesta	Observaciones
LIMPIEZA Y DESCOLMATACIÓN	km	0.40	400.00 m de limpieza y descolmatación de río San Alejandro en un ancho de cauce de 20.00 m y con 0.60 m de corte de terreno	



Firmado digitalmente por PEREA SANCHEZ Teobaldo FAU 20520711865 hard Motivo: Doy V° B°

Profesional de la ALA que ha elaborado la ficha técnica referencial



Firmado digitalmente por OSORIO CAJACURI Hensin Fernando FAU 20520711865 hard Motivo: Doy V° B°

Administrador de La Administración Local Del Agua



Firmado digitalmente por ALIAGA ROMAYNA Eric Edilberto FAU 20520711865 hard Motivo: Doy V° B°

Profesional Designado Por La AAA



Firmado digitalmente por NUÑEZ COTRINA Santos Andres FAU 20520711865 hard Motivo: Doy V° B°

Director de La Autoridad Administrativa Del Agua

3.2.1 Acciones Complementarias

La Municipalidad conjuntamente con el apoyo del Centro de Operaciones de Emergencia Regional del gobierno regional y el Instituto de Defensa Civil - INDECI, deberán de sensibilizar sobre los sistemas de alerta temprana comunitaria, mapas de evacuación, zonas seguras y ayuda humanitaria, asimismo la Autoridad Nacional del Agua debe realizar capacitaciones sobre la importancia de la delimitación de fajas marginales asociada a un ordenanza local o regional, talleres de sensibilización a la población en temas de gestión de riesgos de desastres, para que las poblaciones afectadas se encuentren preparadas a los fenómenos negativos de la naturaleza.

4. ESQUEMA DE PROPUESTA TÉCNICA:

4.1.- VISTA DE PLANTA

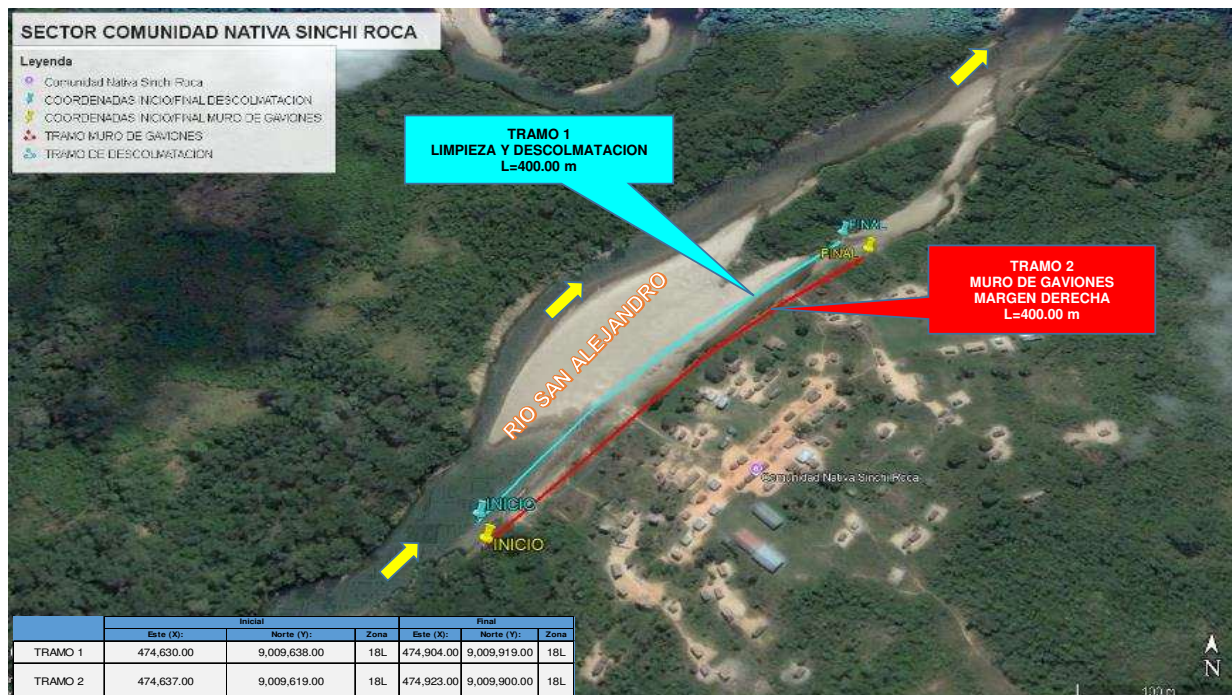

4.2.-VISTA DE PERFIL

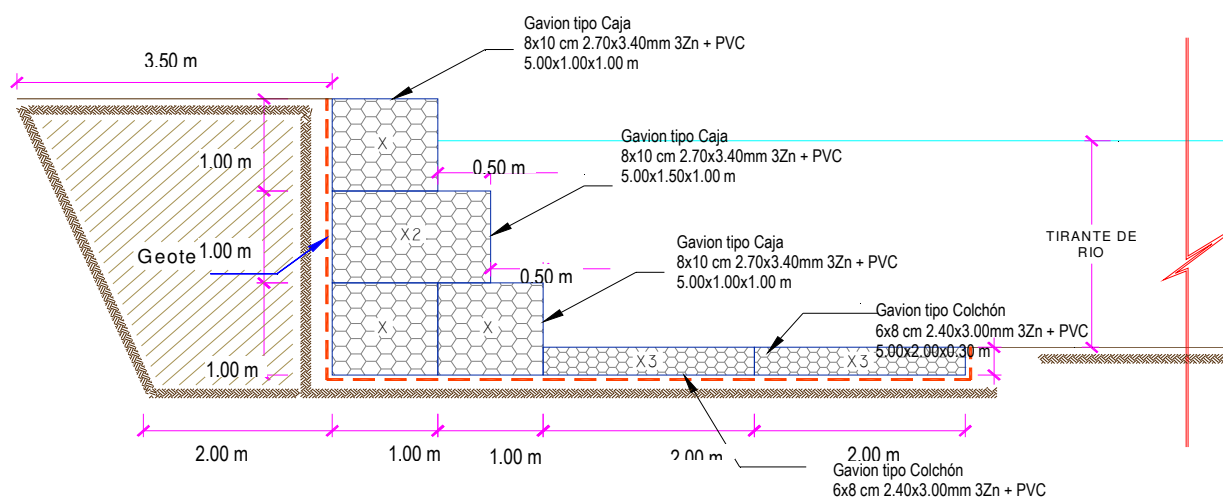

Firmado digitalmente por PEREA SANCHEZ Tecbaldo FAU 20520711865 hard Motivo: Doy V° B°

Profesional de la ALA que ha elaborado la ficha técnica referencial



Firmado digitalmente por OSORIO CAJACURI Hensin Fernando FAU 20520711865 hard Motivo: Doy V° B°

Administrador de La Administración Local Del Agua



Firmado digitalmente por ALIAGA ROMAYNA Eric Edilberto FAU 20520711865 hard Motivo: Doy V° B°

Profesional Designado Por La AAA



Firmado digitalmente por NUÑEZ COTRINA Santos Andres FAU 20520711865 hard Motivo: Doy V° B°

Director de La Autoridad Administrativa Del Agua

5. IMAGEN SATELITAL DE ZONA VULNERABLE (GOOGLE EARTH)

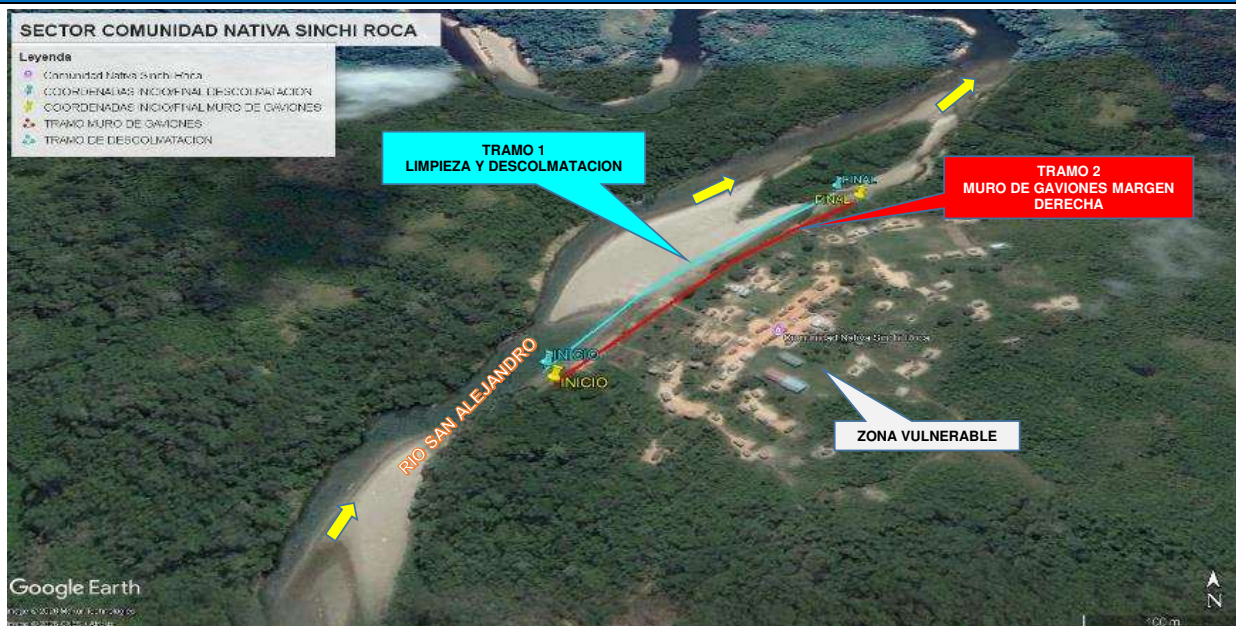

6. PANEL FOTOGRÁFICO DE ZONA VULNERABLE



FIGURA N° 01: TRAMO CRÍTICO EN UN TRAMO DE LA MARGEN DERECHA DEL RIO SAN ALEJANDRO, SECTOR DE LA COMUNIDAD NATIVA SINCHI ROCA, DISTRITO DE IRAZOLA, PROVINCIA DE PADRE ABAD, DEPARTAMENTO DE UCAYALI.



FIGURA N° 02: RIO SAN ALEJANDRO EXPUESTO ANTE UN DESBORDAMIENTO EN EL CERCADO A LA POBLACION DE LA



FIGURA N°03: EN LA TEMPORADA DE MAXIMAS AVENIDAS, EN UN TRAMO DEL RIO SAN ALEJANDRO EROSIONA EN LA MARGEN DERECHA DEL CERCADO A LA POBLACION DE LA COMUNIDAD NATIVA SINCHI ROCA.



PERÚ

Ministerio
de Desarrollo Agrario
y Riego

7. PRESUPUESTO ESTIMADO:

ITEM	DESCRIPCIÓN	UND.	METRADO	PRECIO S/.	PARCIAL S/.
01	LIMPIEZA, DESCOLMATACION Y CONSTRUCCION DE MURO DE GAVIONES EN LA MARGEN DERECHA (L= 400.00 ML.)				
01.01	TRABAJOS PROVISIONALES				3,215.44
01.01.01	CARTEL INFORMATIVO DE LA ACTIVIDAD 3.60 x 4.80 m	und	1.00	1,781.44	1,781.44
01.01.02	CASETA DE GUARDIANA Y/O ALMACEN	m2	15.00	95.60	1,434.00
01.02	TRABAJOS PRELIMINARES				20,057.00
01.02.01	MOVILIZACIÓN Y DESMOVILIZACIÓN DE MAQUINARIA	VJE	2.00	8,103.45	16,206.90
01.02.04	TRAZO Y REPLANTEO	km	0.80	1,904.02	1,523.22
01.02.05	CONTROL TOPOGRAFICO	km	0.80	2,908.61	2,326.89
01.03	MOVIMIENTO DE TIERRAS				96,828.36
01.03.02	LIMPIEZA Y DESCOLMATACIÓN DEL CAUCE	m3	4,800.00	7.59	36,432.00
01.03.03	CONFORMACIÓN DE DIQUE CON MATERIAL PROPIO	m3	4,800.00	7.93	38,064.00
01.03.04	EXCAVACION PARA COLCHON ANTISOCAVANTE	m3	720.00	12.00	8,640.00
01.03.05	PERFILADO Y REFINE EN TALUD DE DIQUE	m2	1,200.00	3.22	3,864.00
01.03.06	ELIMINACIÓN DE MATERIAL EXCEDENTE	m3	828.00	11.87	9,828.36
01.04	PROTECCION C/GAVIONES Y COLCHON ANTISOCAVANTE				830,588.00
01.04.01	SUMINISTRO, TRANSPORTE E INSTALACION DE GEOTEXTIL NO TEJIDO	m2	4,120.00	14.00	57,680.00
01.04.02	SELECCIÓN Y ACOPIO DE PIEDRA DE CANTERA Ø = 6" @ 8"	m3	2,280.00	86.55	197,334.00
01.04.03	CARGUIO Y TRANSPORTE DE PIEDRA	m3	2,280.00	28.13	64,136.40
01.04.04	SUMINISTRO Y ARMADO DE GAVION TIPO COLCHON DE 5 X 2 X 0.30 m	Und.	160.00	733.54	117,366.40
01.04.05	SUMINISTRO Y ARMADO DE GAVION TIPO CAJA DE 5 X 1 X 1 m	Und.	240.00	609.98	146,395.20
01.04.06	SUMINISTRO Y ARMADO DE GAVION TIPO CAJA DE 5 X 1.5 X 1 m	Und.	80.00	803.45	64,276.00
01.04.07	INSTALACIÓN DE GAVION TIPO COLCHON DE 5 X 2 X 0.30 m	Und.	160.00	26.78	4,284.80
01.04.08	INSTALACIÓN DE GAVION TIPO CAJA DE 5 X 1.00 X 1.00 m	Und.	240.00	35.71	8,570.40
01.04.09	INSTALACIÓN DE GAVION TIPO CAJA DE 5 X 1.50 X 1.00 m	Und.	80.00	44.64	3,571.20
01.04.10	LLENADO DE GAVION TIPO COLCHON DE 5 X 2.00 X 0.30 m	m3	480.00	38.52	18,489.60
01.04.11	LLENADO DE GAVION TIPO CAJA DE 5 X 1.00 X 1.00 m	m3	1,200.00	52.36	62,832.00
01.04.12	LLENADO DE GAVION TIPO CAJA DE 5 X 1.50 X 1.00 m	m3	600.00	61.64	36,984.00
01.04.13	TAPADO DE GAVION TIPO COLCHON DE 5 X 2.00 X 0.30 m	m2	1,600.00	13.40	21,440.00
01.04.14	TAPADO DE GAVION TIPO CAJA DE 5 X 1.00 X 1.00 m	m2	1,200.00	16.74	20,088.00
01.04.15	TAPADO DE GAVION TIPO CAJA DE 5 X 1.50 X 1.00 m	m2	400.00	17.85	7,140.00
1.05	FORESTACIÓN				4,568.00
01.05.01	HABILITACIÓN Y SUMINISTRO DE PLANTONES	Und.	266.67	8.06	2,149.33
01.05.02	EXCAVACIÓN DE HOYOS Y PLANTACION	Und.	266.67	3.13	834.67
01.05.03	RIEGO Y MANTENIMIENTO	Und.	266.67	5.94	1,584.00
1.06	FLETE TERRESTRE				15,000.00
01.06.01	FLETE TERRESTRE	GLB	1.00	15,000.00	15,000.00
COSTO DIRECTO					970,256.80
GASTOS GENERALES (10%CD)					97,025.68
UTILIDAD (10%CD)					97,025.68
SUB TOTAL					1,164,308.16
IGV (18%)					209,575.47
TOTAL					1,373,883.63
SUPERVISIÓN (5%CD)					48,512.84
SEGUIMIENTO Y MONITOREO (3%CD)					29,107.70
FICHA DEFINITIVA					20,000.00
PRESUPUESTO TOTAL					1,471,504.18

SON: UN MILLON CUATROCIENTOS SETENTA Y UN MIL QUINIENTOS CUATRO CON 18/100 SOLES



Firmado digitalmente
por PEREA SANCHEZ
Tecbaldo FAU
20520711865 hard
Motivo: Doy V° B°

Profesional de la ALA que ha
elaborado la ficha técnica referencial



Firmado digitalmente
por OSORIO CAJACURI
Hensin Fernando FAU
20520711865 hard
Motivo: Doy V° B°

Administrador de La
Administración Local Del Agua



Firmado digitalmente por
ALIAGA ROMAYNA Eric
Edilberto FAU 20520711865
hard
Motivo: Doy V° B°

Profesional Designado
Por La AAA



Firmado digitalmente
por NUÑEZ
COTRINA Santos
Andres FAU
20520711865 hard
Motivo: Doy V° B°

Director de La Autoridad
Administrativa Del Agua

8. CRONOGRAMA REFERENCIAL DE LA PROPUESTA TECNICA

ITEM	ACTIVIDAD	UNIDAD	DIAS	PLAZO DE EJECUCION (DIAS)											
				MES 01				MES 02				MES 03			
				I	II	III	IV	I	II	III	IV	I	II	III	IV
1.00	LIMPIEZA, DESCOLMATACION Y CONSTRUCCION DE MURO DE GAVIONES EN LA MARGEN DERECHA (L= 400.00 ML.)														
1.01	OBRAS PROVISIONALES														
01.01.01	CARTEL INFORMATIVO DE LA ACTIVIDAD 3,60 x 4,80 m	und	1,00												
01.01.02	CASETA DE GUARDIANIA Y/O ALMACEN	m2	1,00												
1.02	TRABAJOS PRELIMINARES														
01.02.01	MOVILIZACION Y DESMOVILIZACION MAQUINARIA PESADA	VJE	2,00												
01.02.04	TRAZO Y REPLANTEO	km	2,00												
01.02.05	CONTROL TOPOGRAFICO	km	4,00												
1.03	MOVIMIENTO DE TIERRAS														
01.03.01	LIMPIEZA Y DESOLMATACION CAUCE RIO	m3	6,00												
01.03.02	CONFORMACION DE DIQUE CON MATERIAL PROPIO	m3	6,00												
01.03.03	EXCAVACION DE BASE ANTISOCAVANTE	m3	1,00												
01.03.04	PERFILADO Y REFINE EN TALUD DE DIQUE	m2	1,00												
01.03.05	ELIMINACION DE MATERIAL EXCEDENTE	m3	1,00												
1.04	PROTECCION CGAVIONES Y COLCHON ANTISOCAVANTE														
01.04.01	SUMINISTRO, TRANSPORTE E INSTALACION DE GEOTEXTIL NO TEJIDO	m2	8,00												
01.04.02	SELECCION Y ACOPIO DE PIEDRA DE CANTERA Ø = 6" @ 8"	m3	23,00												
01.04.03	CARGUIO Y TRANSPORTE DE PIEDRA	m3	5,00												
01.04.04	SUMINISTRO Y ARMADO DE GAVION TIPO COLCHON DE 5 X 2 X 0,30 m	Und.	10,00												
01.04.05	SUMINISTRO Y ARMADO DE GAVION TIPO CAJA DE 5 X 1 X 1 m	Und.	21,00												
01.04.06	SUMINISTRO Y ARMADO DE GAVION TIPO CAJA DE 5 X 1,5 X 1 m	Und.	10,00												
01.04.07	INSTALACION DE GAVION TIPO COLCHON DE 5 X 2 X 0,30 m	Und.	8,00												
01.04.08	INSTALACION DE GAVION TIPO CAJA DE 5 X1,00 X 1,00 m	Und.	16,00												
01.04.09	INSTALACION DE GAVION TIPO CAJA DE 5 X1,50 X 1,00 m	Und.	7,00												
01.04.10	LLENADO DE GAVION TIPO COLCHON DE 5 X2,00 X 0,30 m	m3	12,00												
01.04.11	LLENADO DE GAVION TIPO CAJA DE 5 X1,00 X 1,00 m	m3	33,00												
01.04.12	LLENADO DE GAVION TIPO CAJA DE 5 X1,50 X 1,00 m	m3	24,00												
01.04.13	TAPADO DE GAVION TIPO COLCHON DE 5 X2,00 X 0,30 m	m2	14,00												
01.04.14	TAPADO DE GAVION TIPO CAJA DE 5 X1,00 X 1,00 m	m2	35,00												
01.04.15	TAPADO DE GAVION TIPO CAJA DE 5 X1,50 X 1,00 m	m2	26,00												
1.05	REFORESTACION														
01.05.01	HABILITACION Y SUMINISTRO DE PLANTONES	Und.	1,00												
01.05.02	EXCAVACION DE HOYOS Y PLANTACION	Und.	5,00												
01.05.02	RIEGO Y MANTENIMIENTO	Und.	1,00												
1.06	FLETE TERRESTRE														
01.06.01	FLETE TERRESTRE	GLB	1												

ACTIVIDADES A REALIZAR PARA EL CUMPLIMIENTO DE LA PROPUESTA TECNICA REFERENCIAL

ITEM	ACTIVIDAD	MES 01				MES 02				MES 03				MES 04			
		I	II	III	IV	I	II	III	IV	I	II	III	IV	I	II	III	IV
01.01	FORMULACION DE FICHA TECNICA																
01.02	CONTRATACION																
01.03	EJECUCION																
01.04	SUPERVISION																
01.05	SEGUIMIENTO																
01.06	LIQUIDACION																

Fecha de elaboración de la ficha:

8/05/2026

NOTA :

* LA PRESENTE FICHA TECNICA ES REFERENCIAL, RESPECTO AL PRESUPUESTO, METRADOS, COSTOS UNITARIOS E INSUMOS; DEBIENDO SER LA FICHA TECNICA DEFINITIVA LA QUE ESTABLEZCA EL PRESUPUESTO DE LA ACTIVIDAD U OBRA.

* LA PROPUESTA TECNICA ES REFERENCIAL Y PUEDE VARIAR DE ACUERDO AL ESTUDIO DE LA FICHA TECNICA DEFINITIVA



Firmado digitalmente
por PEREA SANCHEZ
Tecbaldo FAU
20520711865 hard
Motivo: Doy V° B°

Profesional de la ALA que ha
elaborado la ficha técnica referencial



Firmado digitalmente
por OSORIO CAJACURI
Hensin Fernando FAU
20520711865 hard
Motivo: Doy V° B°

Administrador de La
Administración Local Del Agua



Firmado digitalmente por
ALIAGA ROMAYNA Eric
Edilberto FAU 20520711865
hard
Motivo: Doy V° B°

Profesional Designado
Por La AAA



Firmado digitalmente
por NUÑEZ
COTRINA Santos
Andres FAU
20520711865 hard
Motivo: Doy V° B°

Director de La Autoridad
Administrativa Del Agua

PRESUPUESTO REFERENCIAL DE LA PROPUESTA TECNICA

Presupuesto: LIMPIEZA, DESCOLMATACIÓN Y CONSTRUCCION DE MURO DE GAVIONES, EN LA MARGEN DERECHA DEL RIO SAN ALEJANDRO, SECTOR COMUNIDAD NATIVA SINCHI ROCA, DISTRITO DE IRAZOLA, PROVINCIA DE PADRE ABAD, DEPARTAMENTO DE UCAYALI.

Lugar: SECTOR COMUNIDAD NATIVA SINCHI ROCA, DISTRITO DE IRAZOLA, PROVINCIA DE PADRE ABAD, DEPARTAMENTO DE UCAYALI.

Fecha 8/05/2026

ITEM	DESCRIPCIÓN	UND.	METRADO	PRECIO S/.	PARCIAL S/.
01	LIMPIEZA, DESCOLMATACION Y CONSTRUCCION DE MURO DE GAVIONES EN LA MARGEN DERECHA (L= 400.00 ML.)				
01.01	TRABAJOS PROVISIONALES				3,215.44
01.01.01	CARTEL INFORMATIVO DE LA ACTIVIDAD 3.60 x 4.80 m	und	1.00	1,781.44	1,781.44
01.01.02	CASETA DE GUARDIANIA Y/O ALMACEN	m2	15.00	95.60	1,434.00
01.02	TRABAJOS PRELIMINARES				20,057.00
01.02.01	MOVILIZACIÓN Y DESMOVILIZACIÓN DE MAQUINARIA	VJE	2.00	8,103.45	16,206.90
01.02.04	TRAZO Y REPLANTEO	km	0.80	1,904.02	1,523.22
01.02.05	CONTROL TOPOGRAFICO	km	0.80	2,908.61	2,326.89
01.03	MOVIMIENTO DE TIERRAS				96,828.36
01.03.02	LIMPIEZA Y DESCOLMATACIÓN DEL CAUCE	m3	4,800.00	7.59	36,432.00
01.03.03	CONFORMACIÓN DE DIQUE CON MATERIAL PROPIO	m3	4,800.00	7.93	38,064.00
01.03.04	EXCAVACION PARA COLCHON ANTISOCAVANTE	m3	720.00	12.00	8,640.00
01.03.05	PERFILADO Y REFINE EN TALUD DE DIQUE	m2	1,200.00	3.22	3,864.00
01.03.06	ELIMINACIÓN DE MATERIAL EXCEDENTE	m3	828.00	11.87	9,828.36
01.04	PROTECCION C/GAVIONES Y COLCHON ANTISOCAVANTE				830,588.00
01.04.01	SUMINISTRO, TRANSPORTE E INSTALACION DE GEOTEXTIL NO TEJIDO	m2	4,120.00	14.00	57,680.00
01.04.02	SELECCIÓN Y ACOPIO DE PIEDRA DE CANTERA Ø = 6" @ 8"	m3	2,280.00	86.55	197,334.00
01.04.03	CARGUIO Y TRANSPORTE DE PIEDRA	m3	2,280.00	28.13	64,136.40
01.04.04	SUMINISTRO Y ARMADO DE GAVION TIPO COLCHON DE 5 X 2 X 0.30 m	Und.	160.00	733.54	117,366.40
01.04.05	SUMINISTRO Y ARMADO DE GAVION TIPO CAJA DE 5 X 1 X 1 m	Und.	240.00	609.98	146,395.20
01.04.06	SUMINISTRO Y ARMADO DE GAVION TIPO CAJA DE 5 X 1.5 X 1 m	Und.	80.00	803.45	64,276.00
01.04.07	INSTALACIÓN DE GAVION TIPO COLCHON DE 5 X 2 X 0.30 m	Und.	160.00	26.78	4,284.80
01.04.08	INSTALACIÓN DE GAVION TIPO CAJA DE 5 X1.00 X 1.00 m	Und.	240.00	35.71	8,570.40
01.04.09	INSTALACIÓN DE GAVION TIPO CAJA DE 5 X1.50 X 1.00 m	Und.	80.00	44.64	3,571.20
01.04.10	LLENADO DE GAVION TIPO COLCHON DE 5 X2.00 X 0.30 m	m3	480.00	38.52	18,489.60
01.04.11	LLENADO DE GAVION TIPO CAJA DE 5 X1.00 X 1.00 m	m3	1,200.00	52.36	62,832.00
01.04.12	LLENADO DE GAVION TIPO CAJA DE 5 X1.50 X 1.00 m	m3	600.00	61.64	36,984.00
01.04.13	TAPADO DE GAVION TIPO COLCHON DE 5 X2.00 X 0.30 m	m2	1,600.00	13.40	21,440.00
01.04.14	TAPADO DE GAVION TIPO CAJA DE 5 X1.00 X 1.00 m	m2	1,200.00	16.74	20,088.00
01.04.15	TAPADO DE GAVION TIPO CAJA DE 5 X1.50 X 1.00 m	m2	400.00	17.85	7,140.00
1.05	FORESTACIÓN				4,568.00
01.05.01	HABILITACIÓN Y SUMINISTRO DE PLANTONES	Und.	266.67	8.06	2,149.33
01.05.02	EXCAVACIÓN DE HOYOS Y PLANTACION	Und.	266.67	3.13	834.67
01.05.03	RIEGO Y MANTENIMIENTO	Und.	266.67	5.94	1,584.00
1.06	FLETE TERRESTRE				15,000.00
01.06.01	FLETE TERRESTRE	GLB	1.00	15,000.00	15,000.00
	COSTO DIRECTO				970,256.80



Firmado digitalmente
por PEREA SANCHEZ
Teobaldo FAU
20520711865 hard
Motivo: Doy V° B°

Profesional de la ALA que ha elaborado
la ficha técnica referencial



Firmado digitalmente
por OSORIO CAJACURI
Hensin Fernando FAU
20520711865 hard
Motivo: Doy V° B°

Administrador de La
Administración Local Del Agua



Firmado digitalmente por
ALIAGA ROMAYNA Eric
Edilberto FAU 20520711865
hard
Motivo: Doy V° B°

Profesional Designado
Por La AAA



Firmado digitalmente
por NUÑEZ
COTRINA Santos
Andres FAU
20520711865 hard
Motivo: Doy V° B°

Director de La Autoridad
Administrativa Del Agua



PERÚ

Ministerio
de Desarrollo Agrario
y Riego

GASTOS GENERALES (10%CD)	97,025.68
UTILIDAD (10%CD)	97,025.68
SUB TOTAL	1,164,308.16
IGV (18%)	209,575.47
TOTAL	1,373,883.63
SUPERVISIÓN (5%CD)	48,512.84
SEGUIMIENTO Y MONITOREO (3%CD)	29,107.70
FICHA DEFINITIVA	20,000.00
PRESUPUESTO TOTAL	1,471,504.18

SON: UN MILLON CUATROCIENTOS SETENTA Y UN MIL QUINIENTOS CUATRO CON 18/100 SOLES

NOTA: EL PRESUPUESTO ES REFERENCIAL, DEBIENDO SER LA FICHA TECNICA DEFINITIVA LA QUE ESTABLEZCA EL PRESUPUESTO FINAL DE LA ACTIVIDAD U OBRA



Firmado digitalmente
por PEREA SANCHEZ
Teobaldo FAU
20520711865 hard
Motivo: Doy V° B°

Profesional de la ALA que ha elaborado
la ficha técnica referencial



Firmado digitalmente
por OSORIO CAJACURI
Hensin Fernando FAU
20520711865 hard
Motivo: Doy V° B°

Administrador de La
Administración Local Del Agua



Firmado digitalmente por
ALIAGA ROMAYNA Eric
Edilberto FAU 20520711865
hard
Motivo: Doy V° B°

Profesional Designado
Por La AAA



Firmado digitalmente
por NUÑEZ
COTRINA Santos
Andres FAU
20520711865 hard
Motivo: Doy V° B°

Director de La Autoridad
Administrativa Del Agua

PLANILLA GENERAL DE METRADOS REFERENCIALES DE LA PROPUESTA TECNICA

Proyecto: LIMPIEZA, DESCOLMATACIÓN Y CONSTRUCCIÓN DE MURO DE GAVIONES, EN LA MARGEN DERECHA DEL RIO SAN ALEJANDRO, SECTOR COMUNIDAD NATIVA SINCHI ROCA, DISTRITO DE IRAZOLA, PROVINCIA DE PADRE ABAD, DEPARTAMENTO DE UCAYALI.
Ubicación: SECTOR COMUNIDAD NATIVA SINCHI ROCA, DISTRITO DE IRAZOLA, PROVINCIA DE PADRE ABAD, DEPARTAMENTO DE UCAYALI.
Fecha: 8/05/2026

Item	Descripción	Unid.	Nro veces	Dimensiones			Parcial	Total
				Largo	Ancho	Altura		
1.00	LIMPIEZA, DESCOLMATACION Y CONSTRUCCIÓN DE MURO DE GAVIONES EN LA MARGEN DERECHA (L= 400.00 ML.)							
1.01	OBRAS PROVISIONALES							
01.01.01	CARTEL INFORMATIVO DE LA ACTIVIDAD 3.60 x 4.80 m	Und.						1.00
	Cartel de identificación de la Obra		1.00				1.00	
01.01.02	CASETA DE GUARDIANIA Y/O ALMACEN	m2						15.00
	caseta de guardiania y/o almacen		1.00	5.00	3.00		15.00	
1.02	TRABAJOS PRELIMINARES							
01.02.01	MOVILIZACION Y DESMOVILIZACION MAQUINARIA PESADA	vie						2.00
	Movilización de maquinaria pesada		2.00				2.00	
01.02.04	TRAZO Y REPLANTEO	Km						0.80
	Limpieza y Descolmatacion		1.00	0.40			0.80	
	Gaviones		1.00	0.40				
01.02.04	CONTROL TOPOGRAFICO	Km						0.80
	Limpieza y Descolmatacion		1.00	0.40			0.80	
	Gaviones		1.00	0.40				
1.03	MOVIMIENTO DE TIERRAS							
01.03.01	LIMPIEZA Y DESOLMATACION CAUCE RIO	m3						4,800.00
	Cauce estable de rio		1.00	400.00	20.00	0.60	4,800.00	
01.03.02	CONFORMACIÓN DE DIQUE CON MATERIAL PROPIO	m3						4,800.00
	conformación de dique con material propio		1.00	400.00	4.00	3.00	4,800.00	
01.03.03	EXCAVACIÓN DE BASE ANTISOCAVANTE	m3						720.00
	Gaviones caja y Colchon antisocavante		1.00	400.00	6.00	0.30	720.00	
01.03.04	PERFILADO Y REFINE EN TALUD DE DIQUE	m2						1,200.00
	perfilado y refine en talud de dique		1.00	400.00		3.00	1,200.00	
01.03.05	ELIMINACIÓN DE MATERIAL EXCEDENTE	m3						828.00
	eliminación de material excedente		1.00	esp = 15%			828.00	
1.04	PROTECCION C/GAVIONES Y COLCHON ANTISOCAVANTE							
01.04.01	SUMINISTRO, TRANSPORTE E INSTALACIÓN DE GEOTEXTIL NO TEJIDO	m2						4,120.00
	suministro, transporte e instalacion de geotextil no tejido		1.00	400.00	10.30		4,120.00	
01.04.02	SELECCIÓN Y ACOPIO DE PIEDRA DE CANTERA Ø = 6" @ 8"	m3						2,280.00
	Gavion tipo colchon 5.0 x 2.0 x 0.30 m		2	400.00	2.00	0.30	480.00	
	Gavion tipo caja 5.0 x 1.0 x 1.0 m		3	400.00	1.00	1.00	1,200.00	
	Gavion tipo caja 5.0 x 1.5 x 1.0 m		1	400.00	1.50	1.00	600.00	
01.04.03	CARGUIO Y TRANSPORTE DE PIEDRA	m3						2,280.00
	Carguio y transporte de piedra			2,280.00			2,280.00	
01.04.04	SUMINISTRO Y ARMADO DE GAVION TIPO COLCHON DE 5 X 2 X 0.30 m	und.						160.00
	Suministro y armado gavión tipo colchón		2	400.00			160.00	
01.04.05	SUMINISTRO Y ARMADO DE GAVION TIPO CAJA DE 5 X 1 X 1 m	und.						240.00
	Suministro y armado gavión tipo caja		3	400.00			240.00	
01.04.06	SUMINISTRO Y ARMADO DE GAVION TIPO CAJA DE 5 X 1.5 X 1 m	und.						80.00
	Suministro y armado gavión tipo caja		1	400.00			80.00	
01.04.07	INSTALACION DE GAVION TIPO COLCHON DE 5 X 2 X 0.30 m	und.						160.00
	Instalación gavión tipo colchón		2	400.00			160.00	
01.04.08	INSTALACION DE GAVION TIPO CAJA DE 5 X 1.00 X 1.00 m	und.						240.00
	Instalación gavión tipo caja		3	400.00			240.00	
01.04.09	INSTALACION DE GAVION TIPO CAJA DE 5 X 1.50 X 1.00 m	und.						80.00
	Instalación gavión tipo caja		1	400.00			80.00	
01.04.10	LLENADO DE GAVION TIPO COLCHON DE 5 X2.00 X 0.30 m	m3						480.00
	Llenado gavión tipo colchón		2	400.00	2.00	0.30	480.00	
01.04.11	LLENADO DE GAVION TIPO CAJA DE 5 X1.00 X 1.00 m	m3						1,200.00
	Llenado gavión tipo caja		3	400.00	1.00	1.00	1,200.00	
01.04.12	LLENADO DE GAVION TIPO CAJA DE 5 X1.50 X 1.00 m	m3						600.00
	Llenado gavión tipo caja		1	400.00	1.50	1.00	600.00	
01.04.13	TAPADO DE GAVION TIPO COLCHON DE 5 X2.00 X 0.30 m	m2						1,600.00
	Tapado gavión tipo colchón		2	400.00	2.00		1,600.00	
01.04.14	TAPADO DE GAVION TIPO CAJA DE 5 X1.00 X 1.00 m	m2						1,200.00
	Tapado gavión tipo caja		3	400.00	1.00		1,200.00	
01.04.15	TAPADO DE GAVION TIPO CAJA DE 5 X1.50 X 1.00 m	m2						400.00
	Tapado gavión tipo caja		1	400.00	1.00		400.00	



Firmado digitalmente
 por PEREA SANCHEZ
 Teobaldo FAU
 20520711865 hard
 Motivo: Doy V° B°



Firmado digitalmente
 por OSORIO CAJACURI
 Hensin Fernando FAU
 20520711865 hard
 Motivo: Doy V° B°



Firmado digitalmente por
 ALIAGA ROMAYNA Eric
 Edilberto FAU 20520711865
 hard
 Motivo: Doy V° B°



Firmado digitalmente
 por NUÑEZ
 COTRINA Santos
 Andres FAU
 20520711865 hard
 Motivo: Doy V° B°
 Director de La Autoridad
 Administrativa Del Agua

01.05.	FORESTACION							
01.05.01	HABILITACIÓN Y SUMINISTRO DE PLANTONES	und.						266.67
	Habilitación y suministro de plantones		4	400.00			266.67	
01.05.02	EXCAVACIÓN DE HOYOS Y PLANTACION	und.						266.67
	Excavación de hoyos y plantacion		4	400.00			266.67	
01.05.02	RIEGO Y MANTENIMIENTO	und.						266.67
	Riego y mantenimiento		4	400.00			266.67	
1.06.	FLETE TERRESTRE							
1.06.01.	FLETE TERRESTRE	glb	1	1.00				1.00

ESQUEMA DE LA MEDIDA ESTRUCTURAL

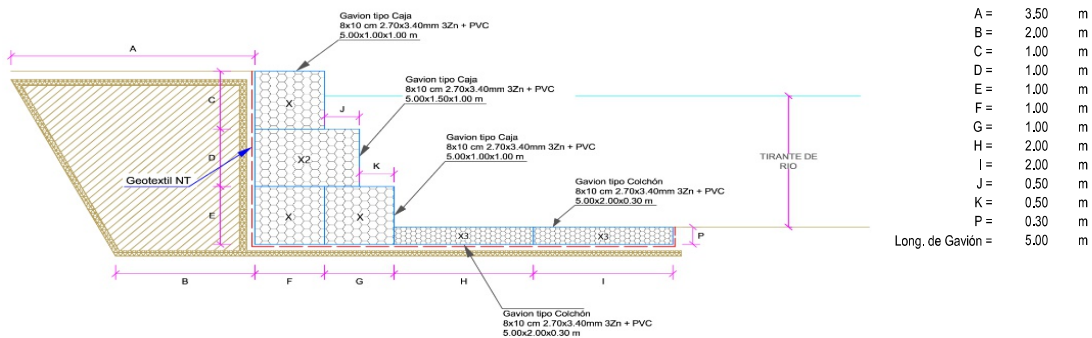

NOTA: LOS METRADOS SON REFERENCIALES, DEBIENDO SER LA FICHA TECNICA DEFINITIVA LA QUE ESTABLEZCA LOS VALORES FINALES, DE ACUERDO AL PLANTEAMIENTO ESTRUCTURAL



Firmado digitalmente
 por PEREA SANCHEZ
 Teobaldo FAU
 20520711865 hard
 Motivo: Doy V° B°

Profesional de la ALA que ha elaborado
 la ficha técnica referencial



Firmado digitalmente
 por OSORIO CAJACURI
 Hensin Fernando FAU
 20520711865 hard
 Motivo: Doy V° B°

Administrador de La
 Administración Local Del Agua



Firmado digitalmente por
 ALIAGA ROMAYNA Eric
 Edilberto FAU 20520711865
 hard
 Motivo: Doy V° B°

Profesional Designado
 Por La AAA



Firmado digitalmente
 por NUÑEZ
 COTRINA Santos
 Andres FAU
 20520711865 hard
 Motivo: Doy V° B°

Director de La Autoridad
 Administrativa Del Agua

**PERÚ****Ministerio
de Desarrollo Agrario
y Riego****Análisis de precios unitarios Referenciales de la Propuesta Técnica**

Proyecto: LIMPIEZA, DESCOLMATACIÓN Y CONSTRUCCION DE MURO DE GAVIONES, EN LA MARGEN DERECHA DEL RIO SAN ALEJANDRO, SECTOR COMUNIDAD NATIVA SINCHI ROCA, DISTRITO DE IRAZOLA, PROVINCIA DE PADRE ABAD, DEPARTAMENTO DE UCAVALI

Ubicación: SECTOR COMUNIDAD NATIVA SINCHI ROCA, DISTRITO DE IRAZOLA, PROVINCIA DE PADRE ABAD, DEPARTAMENTO DE UCAVALI.

Fecha: 8/05/2026

Partida	01.01 CARTEL DE IDENTIFICACION DE ACTIVIDAD					
Rendimiento	und/DIA	1.0000	EQ. 1.0000	Costo unitario directo por : und		1,781.44
Código	Descripción Recurso	Unidad	Cuadrilla	Cantidad	Precio S/.	Parcial S/.
Mano de Obra						
0101010003	OPERARIO	hh	1.0000	8.0000	28.94	231.52
0101010005	PEON	hh	2.0000	16.0000	20.54	328.64
						560.16
Materiales						
02041200010009	CLAVOS PARA MADERA CON CABEZA DE 2" A 4"	kg		2.0000	6.71	13.42
0207030001	HORMIGON	m3		0.4800	40.00	19.20
0213010001	CEMENTO PORTLAND TIPO I (42.5 kg)	bol		1.2000	26.55	31.86
0231010001	MADERA TORNILLO	p2		70.0000	7.00	490.00
02901500260004	GIGANTOGRAFIA SEGUN DISEÑO	und		1.0000	650.00	650.00
						1,204.48
Equipos						
0301010006	HERRAMIENTAS MANUALES	%mo		3.0000	560.16	16.80
						16.80
Partida	01.02 CASETA DE GUARDIANIA Y/O ALMACEN					
Rendimiento	m2/DIA	20.0000	EQ. 20.0000	Costo unitario directo por : m2		95.60
Código	Descripción Recurso	Unidad	Cuadrilla	Cantidad	Precio S/.	Parcial S/.
Mano de Obra						
0101010003	OPERARIO	hh	1.0000	0.4000	28.94	11.58
0101010004	OFICIAL	hh	1.0000	0.4000	22.68	9.07
0101010005	PEON	hh	1.0000	0.4000	20.54	8.22
						28.87
Materiales						
02041200010005	CLAVOS PARA MADERA CON CABEZA DE 3"	kg		0.2500	6.59	1.65
0204180008	CALAMINA GALVANIZADA e=0.14 mm	m2		0.8000	11.60	9.28
0231010001	MADERA TORNILLO	p2		6.0000	7.00	42.00
02310500010007	TRIPLAY LUPUNA E= 6 mm	m2		0.7500	17.24	12.93
						65.86
Equipos						
0301010006	HERRAMIENTAS MANUALES	%mo		3.0000	28.87	0.87
						0.87



Profesional de la
la ficha té

Firmado digitalmente
por PEREA SANCHEZ
Tecbaldo FAU
20520711865 hard
Motivo: Doy V° B°



Administrador de La
Administración Local Del Agua

Firmado digitalmente
por OSORIO CAJACURI
Hensin Fernando FAU
20520711865 hard
Motivo: Doy V° B°



Profesional D
Por La Administrativa Del Agua

Firmado digitalmente por
ALIAGA ROMAYNA Eric
Edilberto FAU 20520711865
hard
Motivo: Doy V° B°



Firmado digitalmente
por NUÑEZ
COTRINA Santos
Andres FAU
20520711865 hard
Motivo: Doy V° B°

**PERÚ****Ministerio
de Desarrollo Agrario
y Riego**

Partida

02.01**MOVILIZACION Y DESMOVILIZACION DE MAQUINARIAS Y EQUIPOS**

Rendimiento

glb/DIA**1.0000**EQ. **1.0000**

Costo unitario directo por : glb

8,103.45**Código****Descripción Recurso****Unidad****Cuadrilla****Cantidad****Precio S/.****Parcial S/.****Mano de Obra**

0101010005

PEON

hh

6.0000

48.0000

20.54

985.92

985.92**Equipos**

0301010006

HERRAMIENTAS MANUALES

%mo

3.0000

985.92

29.58

03012200010004

CAMION PLATAFORMA 4 x 6 300 HP 19 tn

hm

0.7500

6.0000

326.80

1,960.80

0301220011

CAMION SEMI TRAYLER 6 x4 330 HP 35 TN

hm

1.8750

15.0000

341.81

5,127.15

7,117.53Firmado digitalmente
por PEREA SANCHEZ
Teobaldo FAU
20520711865 hard
Motivo: Doy V° B°Profesional de la
la ficha téFirmado digitalmente
por OSORIO CAJACURI
Hensin Fernando FAU
20520711865 hard
Motivo: Doy V° B°Administrador de La
Administración Local Del AguaFirmado digitalmente por
ALIAGA ROMAYNA Eric
Edilberto FAU 20520711865
hard
Motivo: Doy V° B°Profesional D Directo
Por La Administrativa Del AguaFirmado digitalmente
por NÚÑEZ
COTRINA Santos
Andres FAU
20520711865 hard
Motivo: Doy V° B°

Partida	02.04	TRAZO Y REPLANTEO				
Rendimiento	km/DIA	0.5000	EQ. 0.5000	Costo unitario directo por : km		1,904.02
Código	Descripción Recurso	Unidad	Cuadrilla	Cantidad	Precio S/.	Parcial S/.
Mano de Obra						
0101010003	OPERARIO	hh	0.1000	1.6000	28.94	46.30
0101010005	PEON	hh	0.5000	8.0000	20.54	164.32
0101030000	TOPOGRAFO	hh	1.0000	16.0000	30.08	481.28
01010300030003	AYUDANTE DE TOPOGRAFIA	hh	0.5000	8.0000	22.68	181.44
						873.34
Materiales						
02040300010043	FIERRO 3/8"	var		0.5000	27.47	13.74
0213010001	CEMENTO PORTLAND TIPO I (42.5 kg)	bol		3.6000	26.55	95.58
02130300010003	YESO BOLSA 25 kg	bol		3.0000	20.00	60.00
0231040001	ESTACAS DE MADERA	und		50.0000	4.65	232.50
0240020001	PINTURA ESMALTE	gal		0.3500	60.17	21.06
						422.88
Equipos						
0301000014	MIRAS	día	2.0000	4.0000	17.36	69.44
0301000015	JALONES	día	4.0000	8.0000	14.96	119.68
0301000022	ESTACION TOTAL	he	1.0000	16.0000	24.53	392.48
0301010006	HERRAMIENTAS MANUALES	%mo		3.0000	873.34	26.20
						607.80

Partida	02.05	CONTROL TOPOGRAFICO				
Rendimiento	km/DIA	0.2000	EQ. 0.2000	Costo unitario directo por : km		2,908.61
Código	Descripción Recurso	Unidad	Cuadrilla	Cantidad	Precio S/.	Parcial S/.
Mano de Obra						
0101010004	OFICIAL	hh	0.1000	4.0000	22.68	90.72
0101010005	PEON	hh	0.5000	20.0000	20.54	410.80
0101030000	TOPOGRAFO	hh	1.0000	40.0000	30.08	1,203.20
01010300030003	AYUDANTE DE TOPOGRAFIA	hh	0.2500	10.0000	22.68	226.80
						1,931.52
Materiales						
02130300010003	YESO BOLSA 25 kg	bol		3.0000	20.00	60.00
0231040001	ESTACAS DE MADERA	und		50.0000	4.65	232.50
0240020001	PINTURA ESMALTE	gal		0.2500	60.17	15.04
						307.54
Equipos						
0301000023	NIVEL TOPOGRAFICO	hm	1.0000	40.0000	15.29	611.60
0301010006	HERRAMIENTAS MANUALES	%mo		3.0000	1,931.52	57.95
						669.55

Partida **03.01** **LIMPIEZA Y DESCOLMATACIÓN DE CAUCE DE RIO**

Rendimiento **m3/DIA** **850.0000** EQ. **850.0000** Costo unitario directo por : m3 **7.59**

Código	Descripción Recurso	Unidad	Cuadrilla	Cantidad	Precio S/.	Parcial S/.
Mano de Obra						
0101010003	OPERARIO	hh	1.0000	0.0094	28.94	0.27
0101010005	PEON	hh	1.0000	0.0094	20.54	0.19
Equipos						
0301010006	HERRAMIENTAS MANUALES	%mo		3.0000	0.46	0.01
03011800020002	TRACTOR DE ORUGAS DE 300-330 HP	hm	1.0000	0.0094	757.76	7.12
7.13						

Partida **03.02** **CONFORMACION DE DIQUE SECO C/ MAQUINARIA CON MATERIAL PROPIO**

Rendimiento **m3/DIA** **810.0000** EQ. **810.0000** Costo unitario directo por : m3 **7.93**

Código	Descripción Recurso	Unidad	Cuadrilla	Cantidad	Precio S/.	Parcial S/.
Mano de Obra						
0101010005	PEON	hh	1.0000	0.0099	20.54	0.20
0101010010	OFICIAL (CONTROLADOR)	hh	1.0000	0.0099	22.68	0.22
Equipos						
0301010006	HERRAMIENTAS MANUALES	%mo		3.0000	0.42	0.01
03011800020002	TRACTOR DE ORUGAS DE 300-330 HP	hm	1.0000	0.0099	757.76	7.50
7.51						

Partida **03.03** **EXCAVACION PARA COLCHON ANTISOCAVANTE**

Rendimiento **m3/DIA** **800.0000** EQ. **800.0000** Costo unitario directo por : m3 **12.00**

Código	Descripción Recurso	Unidad	Cuadrilla	Cantidad	Precio S/.	Parcial S/.
Mano de Obra						
0101010003	OPERARIO	hh	0.1000	0.0010	28.94	0.03
0101010005	PEON	hh	1.0000	0.0100	20.54	0.21
Equipos						
0301010006	HERRAMIENTAS MANUALES	%mo		3.0000	0.24	0.01
03011700010007	EXCAVADORA SOBRE ORUGAS 170 - 250 HP 1	hm	1.0000	0.0100	417.13	4.17
03011800020002	TRACTOR DE ORUGAS DE 300-330 HP	hm	1.0000	0.0100	757.76	7.58
11.76						

Partida **03.04** **PERFILADO Y REFINE EN TALUD DE DIQUE**

Rendimiento **m2/DIA** **1,200.0000** EQ. **1,200.0000** Costo unitario directo por : m2 **3.22**

Código	Descripción Recurso	Unidad	Cuadrilla	Cantidad	Precio S/.	Parcial S/.
Mano de Obra						
0101010004	OFICIAL	hh	1.0000	0.0067	22.68	0.15
0101010005	PEON	hh	2.0000	0.0133	20.54	0.27
						0.42
Equipos						
0301010006	HERRAMIENTAS MANUALES	%mo		3.0000	0.42	0.01
03011700010007	EXCAVADORA SOBRE ORUGAS 170 - 250 HP 1	hm	1.0000	0.0067	417.13	2.79
						2.80

Partida **03.05** **ELIMINACION DE MATERIAL EXCEDENTE**

Rendimiento **m3/DIA** **1,200.0000** EQ. **1,200.0000** Costo unitario directo por : m3 **11.87**

Código	Descripción Recurso	Unidad	Cuadrilla	Cantidad	Precio S/.	Parcial S/.
Mano de Obra						
0101010005	PEON	hh	1.0000	0.0067	20.54	0.14
0101010010	OFICIAL (CONTROLADOR)	hh	0.1000	0.0007	22.68	0.02
						0.16
Equipos						
0301010006	HERRAMIENTAS MANUALES	%mo		3.0000	0.16	
03011600010005	CARGADOR SOBRE LLANTAS DE 200 - 250 HP 4. yd3	hm	1.0000	0.0067	320.60	2.15
0301220010	CAMION VOLQUETE 6 x 4 330HP15 M3	hm	4.0000	0.0267	358.17	9.56
						11.71

Partida **04.01** **SUMINISTRO E INSTALACION DE GEOTEXTIL NO TEJIDO MACTEX MT 20**

Rendimiento **m2/DIA** **500.0000** EQ. **500.0000** Costo unitario directo por : m2 **14.00**

Código	Descripción Recurso	Unidad	Cuadrilla	Cantidad	Precio S/.	Parcial S/.
Mano de Obra						
0101010003	OPERARIO	hh	1.0000	0.0160	28.94	0.46
0101010004	OFICIAL	hh	1.0000	0.0160	22.68	0.36
0101010005	PEON	hh	2.0000	0.0320	20.54	0.66
						1.48
Materiales						
0210020009	GEOTEXTIL NO TEJIDO MACTEX MT200	m2		1.0500	11.89	12.48
						12.48
Equipos						
0301010006	HERRAMIENTAS MANUALES	%mo		3.0000	1.48	0.04
						0.04

Partida **04.02** **SELECCIÓN Y ACOPIO DE PIEDRA DE CANTERA Ø = 6" @ 8"**

**PERÚ****Ministerio
de Desarrollo Agrario
y Riego**

Rendimiento **m3/DIA** **100.0000** EQ. **100.0000** Costo unitario directo por : m3 **86.55**

Código	Descripción Recurso	Unidad	Cuadrilla	Cantidad	Precio S/.	Parcial S/.
Mano de Obra						
0101010004	OFICIAL	hh	1.0000	0.0800	22.68	1.81
0101010005	PEON	hh	25.0000	2.0000	20.54	41.08
						42.89
Materiales						
02070100050005	PIEDRA MEDIANA DE 6" a 8" (comunidad)	m3		1.0000	42.37	42.37
						42.37
Equipos						
0301010006	HERRAMIENTAS MANUALES	%mo		3.0000	42.89	1.29
						1.29

Partida **04.03** **CARGUIO Y TRANSPORTE DE PIEDRA**

Rendimiento **m3/DIA** **460.0000** EQ. **460.0000** Costo unitario directo por : m3 **28.13**

Código	Descripción Recurso	Unidad	Cuadrilla	Cantidad	Precio S/.	Parcial S/.
Mano de Obra						
0101010004	OFICIAL	hh	1.0000	0.0174	22.68	0.39
						0.39
Equipos						
0301010006	HERRAMIENTAS MANUALES	%mo		5.0000	0.39	0.02
03011600010005	CARGADOR SOBRE LLANTAS DE 200 - 250 HP 4. yd3	hm	0.5000	0.0087	320.60	2.79
0301220010	CAMION VOLQUETE 6 x 4 330HP15 M3	hm	4.0000	0.0696	358.17	24.93
						27.74

Partida **04.04** **SUMINISTRO Y ARMADO DE GAVION TIPO COLCHON "A" DE 5 X 2 X 0.30 m**

Rendimiento **und/DIA** **16.0000** EQ. **16.0000** Costo unitario directo por : und **733.54**

Código	Descripción Recurso	Unidad	Cuadrilla	Cantidad	Precio S/.	Parcial S/.
Mano de Obra						
0101010004	OFICIAL	hh	1.0000	0.5000	22.68	11.34
0101010005	PEON	hh	2.0000	1.0000	20.54	20.54
						31.88
Materiales						
02043000010005	GAVION TIPO CAJA 10x12cm, CAL 2.7mm 5 x 2 x 0.5 T und			1.0000	700.70	700.70
						700.70
Equipos						
0301010006	HERRAMIENTAS MANUALES	%mo		3.0000	31.88	0.96
						0.96

Partida **04.05** **SUMINISTRO Y ARMADO DE GAVION TIPO CAJA "A" DE 5 X 1 X 1 m**

Rendimiento **und/DIA** **6.0000** EQ. **6.0000** Costo unitario directo por : und **609.98**



Firmado digitalmente
por PEREA SANCHEZ
Teobaldo FAU
20520711865 hard
Motivo: Doy V° B°

Profesional de la
la ficha té



Firmado digitalmente
por OSORIO CAJACURI
Hensin Fernando FAU
20520711865 hard
Motivo: Doy V° B°

Administrador de La
Administración Local Del Agua



Firmado digitalmente
por ALIAGA ROMAYNA Eric
Edilberto FAU 20520711865
hard
Motivo: Doy V° B°

Profesional D
Por La f Administrativa Del Agua



Firmado digitalmente
por NUÑEZ
COTRINA Santos
Andres FAU
20520711865 hard
Motivo: Doy V° B°

Código	Descripción Recurso	Unidad	Cuadrilla	Cantidad	Precio S/.	Parcial S/.
Mano de Obra						
0101010004	OFICIAL	hh	0.3750	0.5000	22.68	11.34
0101010005	PEON	hh	0.7500	1.0000	20.54	20.54
						31.88

Materiales						
02043000010006	GAVION TIPO CAJA 10x12cm, CAL 2.7mm 5 x 1 x 1 TR und			1.0000	577.14	577.14
						577.14

Equipos						
0301010006	HERRAMIENTAS MANUALES	%mo		3.0000	31.88	0.96
						0.96

Partida **04.06** **SUMINISTRO Y ARMADO DE GAVION TIPO CAJA "B" DE 5 X 1.5 X 1 m**

Rendimiento **und/DIA** **8.0000** EQ. **8.0000** Costo unitario directo por : und **803.45**

Código	Descripción Recurso	Unidad	Cuadrilla	Cantidad	Precio S/.	Parcial S/.
Mano de Obra						
0101010004	OFICIAL	hh	0.5000	0.5000	22.68	11.34
0101010005	PEON	hh	1.0000	1.0000	20.54	20.54
						31.88

Materiales						
02043000010007	GAVION TIPO CAJA 10x12cm, CAL 2.7mm 5 x 1.5 x 1 T und			1.0000	770.61	770.61
						770.61

Equipos						
0301010006	HERRAMIENTAS MANUALES	%mo		3.0000	31.88	0.96
						0.96

Partida **04.07** **INSTALACION DE GAVION TIPO COLCHON "A" 5 x 2 x 0.30**

Rendimiento **und/DIA** **20.0000** EQ. **20.0000** Costo unitario directo por : und **26.78**

Código	Descripción Recurso	Unidad	Cuadrilla	Cantidad	Precio S/.	Parcial S/.
Mano de Obra						
0101010004	OFICIAL	hh	1.0000	0.4000	22.68	9.07
0101010005	PEON	hh	2.0000	0.8000	20.54	16.43
						25.50

Equipos

0301010006	HERRAMIENTAS MANUALES	%mo	5.0000	25.50	1.28
					1.28

Partida **04.08** **INSTALACION DE GAVION TIPO CAJA "A" 5 x 1 x 1m**

Rendimiento	und/DIA	15.0000	EQ. 15.0000	Costo unitario directo por : und	35.71
-------------	----------------	----------------	--------------------	----------------------------------	--------------

Código	Descripción Recurso	Unidad	Cuadrilla	Cantidad	Precio S/.	Parcial S/.
	Mano de Obra					
0101010004	OFICIAL	hh	1.0000	0.5333	22.68	12.10
0101010005	PEON	hh	2.0000	1.0667	20.54	21.91
						34.01
	Equipos					
0301010006	HERRAMIENTAS MANUALES	%mo		5.0000	34.01	1.70
						1.70

Partida **04.09** **INSTALACION DE GAVION TIPO CAJA "B" 5 x 1.5 x 1m**

Rendimiento	und/DIA	12.0000	EQ. 12.0000	Costo unitario directo por : und	44.64
-------------	----------------	----------------	--------------------	----------------------------------	--------------

Código	Descripción Recurso	Unidad	Cuadrilla	Cantidad	Precio S/.	Parcial S/.
	Mano de Obra					
0101010004	OFICIAL	hh	1.0000	0.6667	22.68	15.12
0101010005	PEON	hh	2.0000	1.3333	20.54	27.39
						42.51
	Equipos					
0301010006	HERRAMIENTAS MANUALES	%mo		5.0000	42.51	2.13
						2.13

Partida **04.10** **LLENADO DE GAVION TIPO COLCHON "A" DE 5 X2.00 X 0.30 m**

Rendimiento	m3/DIA	40.0000	EQ. 40.0000	Costo unitario directo por : m3	38.52
-------------	---------------	----------------	--------------------	---------------------------------	--------------

Código	Descripción Recurso	Unidad	Cuadrilla	Cantidad	Precio S/.	Parcial S/.
	Mano de Obra					
0101010004	OFICIAL	hh	1.0000	0.2000	22.68	4.54
0101010005	PEON	hh	8.0000	1.6000	20.54	32.86
						37.40
	Equipos					

0301010006	HERRAMIENTAS MANUALES	%mo	3.0000	37.40	1.12
					1.12

Partida **04.11** **LLENADO DE GAVION TIPO "A" DE 5 X 1.00 X 1.00 m**

Rendimiento	m3/DIA	30.0000	EQ. 30.0000	Costo unitario directo por : m3	52.36
-------------	---------------	----------------	--------------------	---------------------------------	--------------

Código	Descripción Recurso	Unidad	Cuadrilla	Cantidad	Precio S/.	Parcial S/.
Mano de Obra						
0101010004	OFICIAL	hh	1.0000	0.2667	22.68	6.05
0101010005	PEON	hh	8.0000	2.1333	20.54	43.82
						49.87
Equipos						
0301010006	HERRAMIENTAS MANUALES	%mo		5.0000	49.87	2.49
						2.49

Partida **04.12** **LLENADO DE GAVION TIPO "B" DE 5 X 1.50 X 1.00 m**

Rendimiento	m3/DIA	25.0000	EQ. 25.0000	Costo unitario directo por : m3	61.64
-------------	---------------	----------------	--------------------	---------------------------------	--------------

Código	Descripción Recurso	Unidad	Cuadrilla	Cantidad	Precio S/.	Parcial S/.
Mano de Obra						
0101010004	OFICIAL	hh	1.0000	0.3200	22.68	7.26
0101010005	PEON	hh	8.0000	2.5600	20.54	52.58
						59.84
Equipos						
0301010006	HERRAMIENTAS MANUALES	%mo		3.0000	59.84	1.80
						1.80

Partida **04.13** **TAPADO DE GAVION TIPO COLCHON "A" 5 X 2.00 X 0.30 m**

Rendimiento	m2/DIA	40.0000	EQ. 40.0000	Costo unitario directo por : m2	13.40
-------------	---------------	----------------	--------------------	---------------------------------	--------------

Código	Descripción Recurso	Unidad	Cuadrilla	Cantidad	Precio S/.	Parcial S/.
Mano de Obra						
0101010004	OFICIAL	hh	1.0000	0.2000	22.68	4.54
0101010005	PEON	hh	2.0000	0.4000	20.54	8.22
						12.76
Equipos						

0301010006	HERRAMIENTAS MANUALES	%mo	5.0000	12.76	0.64
					0.64

Partida **04.14** TAPADO DE GAVION TIPO CAJA "A" DE 5 X1.00 X 1.00 m

Rendimiento	m2/DIA	32.0000	EQ. 32.0000	Costo unitario directo por : m2	16.74
-------------	--------	---------	-------------	---------------------------------	--------------

Código	Descripción Recurso	Unidad	Cuadrilla	Cantidad	Precio S/.	Parcial S/.
Mano de Obra						
0101010004	OFICIAL	hh	1.0000	0.2500	22.68	5.67
0101010005	PEON	hh	2.0000	0.5000	20.54	10.27
						15.94
Equipos						
0301010006	HERRAMIENTAS MANUALES	%mo		5.0000	15.94	0.80
						0.80

Partida **04.15** TAPADO DE GAVION TIPO CAJA "B" DE 5 X1.50 X 1.00 m

Rendimiento	m2/DIA	30.0000	EQ. 30.0000	Costo unitario directo por : m2	17.85
-------------	--------	---------	-------------	---------------------------------	--------------

Código	Descripción Recurso	Unidad	Cuadrilla	Cantidad	Precio S/.	Parcial S/.
Mano de Obra						
0101010004	OFICIAL	hh	1.0000	0.2667	22.68	6.05
0101010005	PEON	hh	2.0000	0.5333	20.54	10.95
						17.00
Equipos						
0301010006	HERRAMIENTAS MANUALES	%mo		5.0000	17.00	0.85
						0.85

Partida **05.01** HABILITACION Y SUMINSTRO DE PLANTONES

Rendimiento	und/DIA	1,000.0000	EQ. 1,000.0000	Costo unitario directo por : und	8.06
-------------	---------	------------	----------------	----------------------------------	-------------

Código	Descripción Recurso	Unidad	Cuadrilla	Cantidad	Precio S/.	Parcial S/.
Mano de Obra						
0101010004	OFICIAL	hh	0.1000	0.0008	22.68	0.02
0101010005	PEON	hh	1.0000	0.0080	20.54	0.16
						0.18
Materiales						
0291010006	PLANTON NATIVO	und		1.0000	5.00	5.00
						5.00
Equipos						
0301010006	HERRAMIENTAS MANUALES	%mo		3.0000	0.18	0.01

**PERÚ****Ministerio
de Desarrollo Agrario
y Riego**

0301220010	CAMION VOLQUETE 6 x 4 330HP15 M3	hm	1.0000	0.0080	358.17	2.87
						2.88

Partida	05.02	EXCAVACION DE HOYOS Y PLANTACION
---------	--------------	---

Rendimiento	und/DIA	60.0000	EQ. 60.0000	Costo unitario directo por : und	3.13
-------------	----------------	----------------	--------------------	----------------------------------	-------------

Código	Descripción Recurso	Unidad	Cuadrilla	Cantidad	Precio S/.	Parcial S/.
	Mano de Obra					
0101010004	OFICIAL	hh	0.1000	0.0133	22.68	0.30
0101010005	PEON	hh	1.0000	0.1333	20.54	2.74
						3.04
	Equipos					
0301010006	HERRAMIENTAS MANUALES	%mo		3.0000	3.04	0.09
						0.09

Partida	05.03	RIEGO Y MANTENIMIENTO
---------	--------------	------------------------------

Rendimiento	und/DIA	300.0000	EQ. 300.0000	Costo unitario directo por : und	5.94
-------------	----------------	-----------------	---------------------	----------------------------------	-------------

Código	Descripción Recurso	Unidad	Cuadrilla	Cantidad	Precio S/.	Parcial S/.
	Mano de Obra					
0101010004	OFICIAL	hh	0.1000	0.0027	22.68	0.06
0101010005	PEON	hh	1.0000	0.0267	20.54	0.55
						0.61
	Equipos					
03012200050005	CAMION CISTERNA 4 x 2 (AGUA) 145 - 165 HP 2,000 C hm		1.0000	0.0267	199.59	5.33
						5.33

Partida	06.01	FLETE TERRESTRE
---------	--------------	------------------------

Rendimiento	glb/DIA	EQ.	Costo unitario directo por : glb	15,000.00
-------------	----------------	------------	----------------------------------	------------------

Código	Descripción Recurso	Unidad	Cuadrilla	Cantidad	Precio S/.	Parcial S/.
	Materiales					
0203020002	FLETE TERRESTRE	glb		1.0000	15,000.00	15,000.00
						15,000.00

NOTA: LOS ANALISIS DE COSTOS UNITARIOS SON REFERENCIALES, DEBIENDO SER LA FICHA TECNICA DEFINITIVA LA QUE DETERMINE LOS COSTOS UNITARIOS FINALES



Firmado digitalmente
por PEREA SANCHEZ
Teobaldo FAU
20520711865 hard
Motivo: Doy V° B°

Profesional de la
la ficha té



Firmado digitalmente
por OSORIO CAJACURI
Hensin Fernando FAU
20520711865 hard
Motivo: Doy V° B°

Administrador de La
Administración Local Del Agua



Firmado digitalmente por
ALIAGA ROMAYNA Eric
Edilberto FAU 20520711865
hard
Motivo: Doy V° B°

Profesional D Directo
Por La Administrativa Del Agua



Firmado digitalmente
por NUÑEZ
COTRINA Santos
Andres FAU
20520711865 hard
Motivo: Doy V° B°

Precios y cantidades de recursos requeridos por tipo

Actividad: LIMPIEZA, DESCOLMATACIÓN Y CONSTRUCCION DE MURO DE GAVIONES, EN LA MARGEN DERECHA DEL RIO SAN ALEJANDRO, SECTOR COMUNIDAD NATIVA SINCHI ROCA, DISTRITO DE IRAZOLA, PROVINCIA DE PADRE ABAD, DEPARTAMENTO DE UCAYALI.

Lugar: SECTOR COMUNIDAD NATIVA SINCHI ROCA, DISTRITO DE IRAZOLA, PROVINCIA DE PADRE ABAD, DEPARTAMENTO DE UCAYALI.

Fecha: 28/04/2026

Código	Recurso	Unidad	Cantidad	Precio S/.	Parcial S/.
MANO DE OBRA					
0101010003	OPERARIO	hh	127.0400	28.94	3,676.54
0101010004	OFICIAL	hh	2,129.7600	22.68	48,302.96
0101010005	PEON	hh	12,286.3401	20.54	252,361.43
0101010010	OFICIAL (CONTROLADOR)	hh	48.0996	22.68	1,090.90
0101030000	TOPOGRAFO	hh	44.8000	30.08	1,347.58
01010300030003	AYUDANTE DE TOPOGRAFIA	hh	14.4000	22.68	326.59
					307,106.00
MATERIALES					
0203020002	FLETE TERRESTRE	glb	1.0000	15,000.00	15,000.00
02040300010043	FIERRO 3/8"	var	0.4000	27.47	10.99
02041200010005	CLAVOS PARA MADERA CON CABEZA DE 3"	kg	3.7500	6.59	24.71
02041200010009	CLAVOS PARA MADERA CON CABEZA DE 2" A 4"	kg	2.0000	6.71	13.42
0204180008	CALAMINA GALVANIZADA e=0.14 mm	m2	12.0000	11.60	139.20
02043000010005	GAVION TIPO CAJA 10x12cm, CAL 2.7mm 5 x 2 x 0.5 TRIPLE ZINC	und	160.0000	700.70	112,112.00
02043000010006	GAVION TIPO CAJA 10x12cm, CAL 2.7mm 5 x 1 x 1 TRIPLE ZINC	und	240.0000	577.14	138,513.60
02043000010007	GAVION TIPO CAJA 10x12cm, CAL 2.7mm 5 x 1.5 x 1 TRIPLE ZINC	und	80.0000	770.61	61,648.80
02070100050005	PIEDRA MEDIANA DE 6" a 8" (comunidad)	m3	2,280.0000	42.37	96,603.60
0207030001	HORMIGON	m3	0.4800	40.00	19.20
0210020009	GEOTEXTIL NO TEJIDO MACTEX MT200	m2	4,326.0000	11.89	51,436.14
0213010001	CEMENTO PORTLAND TIPO I (42.5 kg)	bol	4.0800	26.55	108.32
02130300010003	YESO BOLSA 25 kg	bol	4.8000	20.00	96.00
0231010001	MADERA TORNILLO	p2	160.0000	7.00	1,120.00
0231040001	ESTACAS DE MADERA	und	80.0000	4.65	372.00
02310500010007	TRIPLAY LUPUNA E= 6 mm	m2	11.2500	17.24	193.95
0240020001	PINTURA ESMALTE	gal	0.4800	60.17	28.88
02901500260004	GIGANTOGRAFIA SEGUN DISEÑO	und	1.0000	650.00	650.00
0291010006	PLANTON NATIVO	und	266.6700	5.00	1,333.35
					479,424.16
EQUIPOS					
0301000014	MIRAS	día	3.2000	17.36	55.55
0301000015	JALONES	día	6.4000	14.96	95.74
0301000022	ESTACION TOTAL	he	12.8000	24.53	313.98
0301000023	NIVEL TOPOGRAFICO	hm	32.0000	15.29	489.28
0301010006	HERRAMIENTAS MANUALES	%mo			11,505.61
03011700010007	EXCAVADORA SOBRE ORUGAS 170 - 250 HP 1	hm	15.2400	417.13	6,357.06
03011800020002	TRACTOR DE ORUGAS DE 300-330 HP	hm	99.8400	757.76	75,654.76
03012200010004	CAMION PLATAFORMA 4 x 6 300 HP 19 tn	hm	12.0000	326.80	3,921.60
0301220010	CAMION VOLQUETE 6 x 4 330HP15 M3	hm	182.9290	358.17	65,519.68
0301220011	CAMION SEMI TRAYLER 6 x4 330 HP 35 TN	hm	30.0000	341.81	10,254.30
					183,726.64
Total				S/.	970,256.80

CRONOGRAMA REFERENCIAL DE ACTIVIDADES DE LA PROPUESTA TECNICA

Actividad: LIMPIEZA, DESCOLMATACIÓN Y CONSTRUCCIÓN DE MURO DE GAVIONES, EN LA MARGEN DERECHA DEL RIO SAN ALEJANDRO, SECTOR COMUNIDAD NATIVA SINCHI ROCA, DISTRITO DE IRAZOLA, PROVINCIA DE PADRE ABAD, DEPARTAMENTO DE UCAYALI.

Ubicación: SECTOR COMUNIDAD NATIVA SINCHI ROCA, DISTRITO DE IRAZOLA, PROVINCIA DE PADRE ABAD, DEPARTAMENTO DE UCAYALI.

Fecha: 8/05/2026

ITEM	ACTIVIDAD	UNIDAD	DIAS	PLAZO DE EJECUCION (DIAS)											
				MES 01			MES 02			MES 03					
				I	II	III	I	II	III	I	II	III	I	II	III
1.00	LIMPIEZA, DESCOLMATACION Y CONSTRUCCION DE MURO DE GAVIONES EN LA MARGEN DERECHA (L= 400.00 ML.)														
1.01	OBRAS PROVISIONALES														
01.01.01	CARTEL INFORMATIVO DE LA ACTIVIDAD 3.60 x 4.80 m	und	1.00												
01.01.02	CASETA DE GUARDIANA Y/O ALMACEN	m2	1.00												
1.02	TRABAJOS PRELIMINARES														
01.02.01	MOVILIZACION Y DESMOVILIZACION MAQUINARIA PESADA	VJE	2.00												
01.02.04	TRAZO Y REPLANTEO	km	2.00												
01.02.05	CONTROL TOPOGRAFICO	km	4.00												
1.03	MOVIMIENTO DE TIERRAS														
01.03.01	LIMPIEZA Y DESOLMATACION CAUCE RIO	m3	6.00												
01.03.02	CONFORMACIÓN DE DIQUE CON MATERIAL PROPIO	m3	6.00												
01.03.03	EXCAVACIÓN DE BASE ANTISOCAVANTE	m3	1.00												
01.03.04	PERFILADO Y REFINE EN TALUD DE DIQUE	m2	1.00												
01.03.05	ELIMINACIÓN DE MATERIAL EXCEDENTE	m3	1.00												
1.04	PROTECCION CIGAVIONES Y COLCHON ANTISOCAVANTE														
01.04.01	SUMINISTRO, TRANSPORTE E INSTALACION DE GEOTEXTIL NO TEJIDO	m2	8.00												
01.04.02	SELECCIÓN Y ACOPIO DE PIEDRA DE CANTERA Ø = 6" @ 8"	m3	23.00												
01.04.03	CARGUIJO Y TRANSPORTE DE PIEDRA	m3	5.00												
01.04.04	SUMINISTRO Y ARMADO DE GAVION TIPO COLCHON DE 5 X 2 X 0.30 m	Und.	10.00												
01.04.05	SUMINISTRO Y ARMADO DE GAVION TIPO CAJA DE 5 X 1 X 1 m	Und.	21.00												
01.04.06	SUMINISTRO Y ARMADO DE GAVION TIPO CAJA DE 5 X 1.5 X 1 m	Und.	10.00												
01.04.07	INSTALACION DE GAVION TIPO COLCHON DE 5 X 2 X 0.30 m	Und.	8.00												
01.04.08	INSTALACION DE GAVION TIPO CAJA DE 5 X 1.00 X 1.00 m	Und.	16.00												
01.04.09	INSTALACION DE GAVION TIPO CAJA DE 5 X 1.50 X 1.00 m	Und.	7.00												
01.04.10	LLENADO DE GAVION TIPO COLCHON DE 5 X 2.00 X 0.30 m	m3	12.00												
01.04.11	LLENADO DE GAVION TIPO CAJA DE 5 X 1.00 X 1.00 m	m3	33.00												
01.04.12	LLENADO DE GAVION TIPO CAJA DE 5 X 1.50 X 1.00 m	m3	24.00												
01.04.13	TAPADO DE GAVION TIPO COLCHON DE 5 X 2.00 X 0.30 m	m2	14.00												
01.04.14	TAPADO DE GAVION TIPO CAJA DE 5 X 1.00 X 1.00 m	m2	35.00												
01.04.15	TAPADO DE GAVION TIPO CAJA DE 5 X 1.50 X 1.00 m	m2	26.00												
01.05	REFORESTACION														
01.05.01	HABILITACIÓN Y SUMINISTRO DE PLANTONES	Und.	1.00												
01.05.02	EXCAVACIÓN DE HOYOS Y PLANTACION	Und.	5.00												
01.05.02	RIEGO Y MANTENIMIENTO	Und.	1.00												
1.06	FLETE TERRESTRE	GLB													

Firmado digitalmente por PEREA SANCHEZ Zoraida FAU 20260711865 Motivo: Day V B°



Firmado digitalmente por OSORIO CAJACURI Zoraida FAU 20260711865 Motivo: Day V B°



Firmado digitalmente por OSORIO CAJACURI Zoraida FAU 20260711865 Motivo: Day V B°



Firmado digitalmente por NUNEZ COTRINA Santos Andres FAU 20260711865 Motivo: Day V B°

Profesional de la ALA que ha elaborado la ficha técnica referencial

Director de La Autoridad Administrativa Del Agua



PERÚ

Ministerio
de Desarrollo Agrario
y Riego



CRONOGRAMA DE ACTIVIDADES PARA EL CUMPLIMIENTO DE OBRA

Actividad:

LIMPIEZA, DESCOLMATACIÓN Y CONSTRUCCION DE MURO DE GAVIONES, EN LA MARGEN DERECHA DEL RIO SAN ALEJANDRO, SECTOR COMUNIDAD NATIVA SINCHI ROCA, DISTRITO DE IRAZOLA, PROVINCIA DE PADRE ABAD, DEPARTAMENTO DE UCAYALI.

Lugar

SECTOR COMUNIDAD NATIVA SINCHI ROCA, DISTRITO DE IRAZOLA, PROVINCIA DE PADRE ABAD,

Fecha

8/05/2026

ITEM	ACTIVIDAD	MES 01				MES 02				MES 03				MES 04			
		I	II	III	IV	I	II	III	IV	I	II	III	IV	I	II	III	IV
01.01	FORMULACION DE FICHA TECNICA																
01.02	CONTRATACION																
01.03	EJECUCION																
01.04	SUPERVISIÓN																
01.05	SEGUIMIENTO																
01.06	LIQUIDACION																



Profesional de la ALA que ha elaborado
la ficha técnica referencial



Administración Local Del Agua



Administración Local Del Agua



Administración Local Del Agua



Administración Local Del Agua

Director de La Autoridad
Administrativa Del Agua



MAQUINARIA QUE SE EMPLEARÁ EN LA ACTIVIDAD

TIEMPO A LA ACTIVIDAD = 1.00 Hr

TIEMPO A LA CANTERA = 2.00 Hr

TIPO DE MÁQUINA	CANT. (UND)	TIEMPO HORAS (IDA Y VUELTA)
VEHÍCULOS TRANSPORTABLES		
CAMION SEMITRAYLER 6 X 4 330 HP 35 ton	1	8.0
TRACTOR DE ORUGAS DE 300-330 HP	1	2.0
EXCAVADORA SOBRE ORUGAS 170-250 HP (ACTIVIDAD)	2	4.0
CARGADOR SOBRE LLANTAS DE 200-250 HP 4.6 yd3	1	2.0
CAMION PLATAFORMA 4 X 2 122 HP 8 ton	1	4.0
VEHÍCULOS AUTO TRANSPORTABLES		
CAMION VOLQUETE DE 6X4 15 m3	5	10.0
CAMION CISTERNA 4 X 2 (AGUA) 122 HP 2,000 gl	1	2.0

Firmado digitalmente
por PEREA SANCHEZ
2052071865
Motivo: Day V B



Profesional de la ALA que ha elaborado
la ficha técnica referencial

Firmado digitalmente
por OSORIO CAJACURI
2052071865
Motivo: Day V B



Administración de La
Administración Local Del Agua

Firmado digitalmente por
ALIAGA ROMAYNA EFIG
2052071865
Motivo: Day V B



Firmado
digitalmente
por NUNEZ
COTRINA Santos
Andres FAU
2052071865
Motivo: Day V B

Por La AAA

Director de La Autoridad
Administrativa Del Agua